Jornal Crescer PHD

em tempos de COVID-19

2020 JUNHO

ISOLAMENTO É PASSAGEIRO. EDUCAÇÃO DE QUALIDADE É PARA A VIDA TODA.

A DISTÂNCIA NÃO IMPEDE O APRENDIZADO

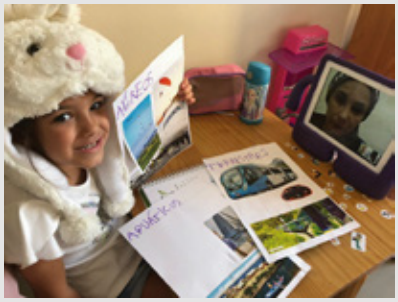

A pandemia do coronavírus nos ensinou o valor da união e da organização de uma boa equipe. Adaptados à nova realidade, estamos oferecendo as melhores condições de aprendizado aos nossos alunos. Desse modo, por meio de ferramentas digitais e muito compromisso com a continuidade da educação, seguimos contemplando nosso planejamento curricular, garantindo ensino de qualidade aos nossos alunos.

CONECTANDO A EDUCAÇÃO INFANTIL AO NOVO MODELO DE APRENDIZADO

Com um planejamento adaptado às necessidades de um aprendizado a distância, conquistamos a atenção dos pequenos nas aulas on-line e seguimos com os conteúdos curriculares, sempre apoiados pelas famílias, que têm um papel muito importante para o sucesso de nosso trabalho durante esse momento. Assim, acompanhamos o desenvolvimento dos alunos e avançamos em novos conteúdos.

EXPLORANDO POSSIBILIDADES REMOTAS DE ENSINO COM OS PEQUENOS

Mesmo sabendo que os anos iniciais representam um imenso desafio na concepção remota, uma série de possibilidades vem se mostrando muito efetiva. Nesse sentido, os encontros virtuais servem para aproximar as crianças pequenas de seus professores, além de garantir as trocas, fundamentais para que a aprendizagem aconteça com muita segurança.

Atualmente, a tecnologia nos permite avançar naquilo que acreditamos ser o que há de mais importante: a educação mão na massa. Desse modo, a distância não vai ser um impeditivo para que nossos alunos tenham essa experiência, seja em casa ou na escola e façam valer a máxima de que Educação se faz fazendo!

A ALFABETIZAÇÃO ACONTECENDO DE FORMA DIVERTIDA

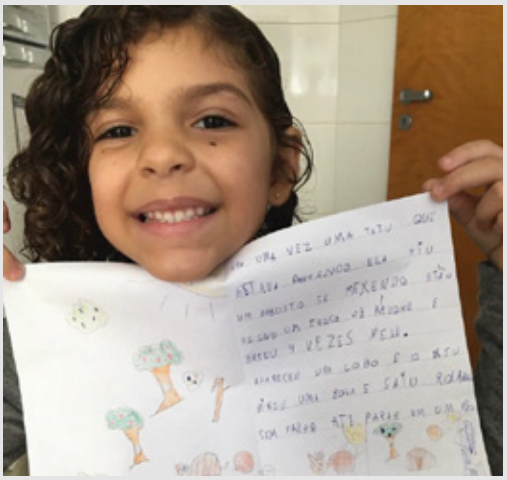

Com a apresentação de diferentes gêneros textuais, como poesias, parlendas, gibis, músicas, entre outros, a alfabetização acontece nas aulas de linguagens, incentivando a prática da leitura e da produção textual em nossos alunos.

PROJETO BILÍNGUE ENVOLVENTE

A partir de uma proposta de ensino que convida o aluno a realizar diferentes atividades, o aprendizado da língua inglesa acontece de forma mais natural e estimulante. Ciências, Matemática, História, Artes e Geografia são apenas algumas das disciplinas inseridas no ensino do Inglês de forma prática e leve.

Learning English is awesome!!

EXCELENTES RESULTADOS EM NOSSA 1ª PARTICIPAÇÃO NAS OLIMPÍADAS GUTEN

A Olimpíada Guten é um desafio que incentiva o gosto pela leitura e ajuda a desenvolver o senso crítico nos alunos. Durante quatro semanas, estudantes de todo o país participam de jogos que verificam os conhecimentos a respeito dos textos acerca de atualidades publicados na plataforma Guten News.

Pela 1ª vez, nossos alunos de 6º ao 9º ano tiveram a oportunidade de participar e já obtivemos grandes resultados. Entre 9.781 participantes em todo Brasil, alcançamos excelentes resultados, com destaque para o aluno Enzo Souto Moraes pela sua brilhante colocação.

Ele ficou em 27º lugar no ranking nacional!!! Parabéns ao Enzo e aos professores pela dedicação e determinação em mais esse projeto!

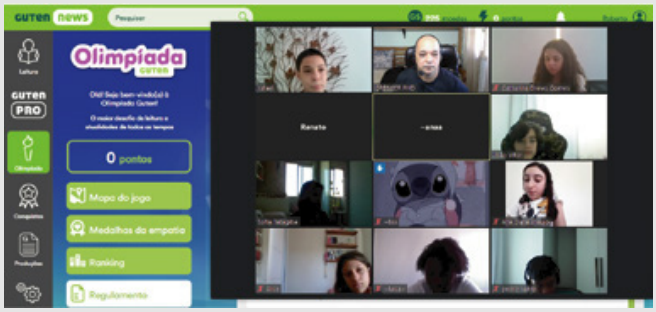

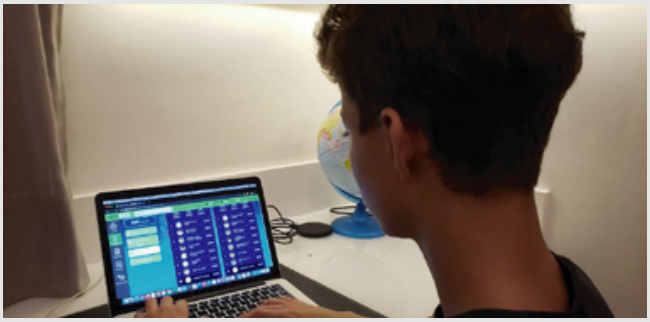

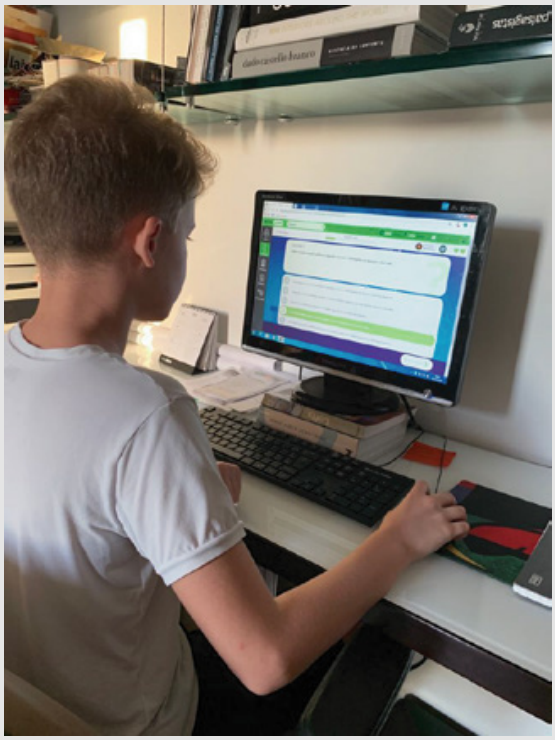

TRABALHANDO A AUTONOMIA DOS ALUNOS PARA O FUTURO

O momento inusitado que estamos vivendo é marcado por descobertas, superação e muito aprendizado. Enquanto a tecnologia transforma o mundo, a educação prepara as pessoas para esse novo cenário. Em cada aula, vivenciamos a experiência de jovens vencendo desafios e resolvendo problemas com uma autonomia e responsabilidade nunca antes experimentadas.

A constante participação em fóruns de discussão, o uso de diferentes plataformas digitais e o compartilhamento de materiais possibilitam a interação entre os participantes e o enriquecimento do repertório e, consequentemente, a potencialização do processo de ensino-aprendizagem.

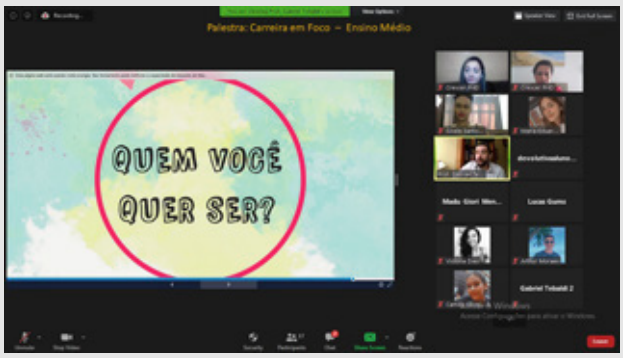

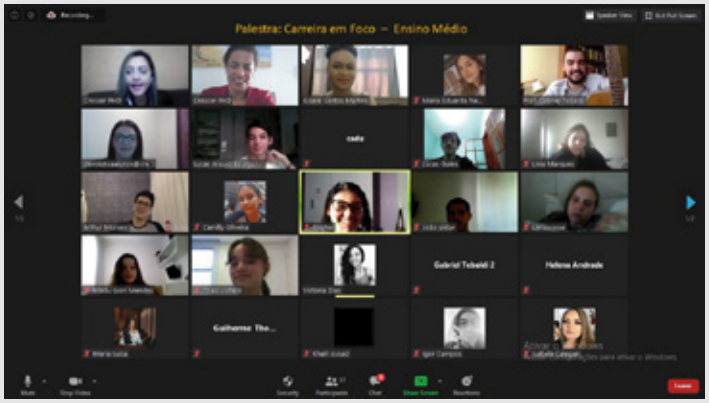

“ARRAIÁ VIRTUAR!!!”

Nossa tão tradicional festa junina não podia passar em branco. Por isso, mobilizamos toda a equipe para proporcionar um momento de diversão e alegria para os nossos alunos. E nossa festa junina virtual foi um sucesso! Tivemos pescaria, cabra-cega, corrida do ovo na colher, FitDance caipira, lanche junino e muita alegria!!

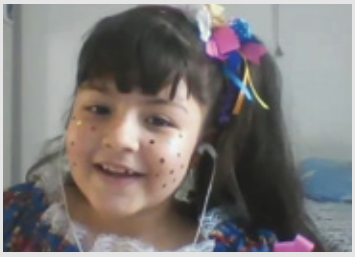

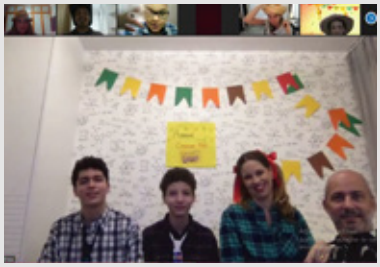

EDUCAÇÃO SEGURA: PRIMEIRO PASSO PARA UM FUTURO DIFERENTE

Com a possibilidade de um retorno às aulas presenciais se aproximando, estamos nos planejando para enfrentar mais esse grande e novo desafio, que envolve um novo cenário de educação e ambiente escolar inédito.

Para que nossos alunos sejam recebidos com segurança e responsabilidade, estamos contando com a orientação de uma equipe de profissionais competentes em diversas áreas, a qual está preparando um protocolo de segurança a fim de minimizar as dificuldades. Esse planejamento de regresso às atividades educacionais presenciais é baseado em protocolos da Organização Mundial de Saúde (OMS) e das autoridades sanitárias do Brasil, cujas práticas são sucesso mundo afora.

Uma nova adaptação vem por aí, e nossa equipe estará preparada para receber os nossos alunos com todo suporte e segurança necessários.

Esperamos em breve apresentar esse protocolo a toda comunidade escolar.

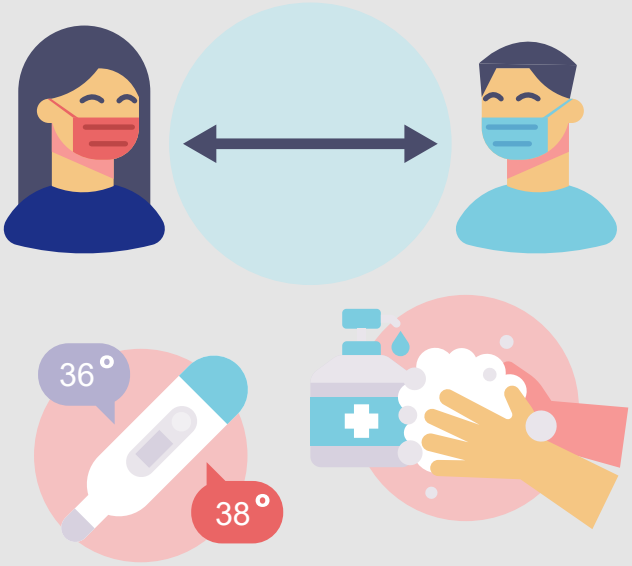

CRESCER PHD

Sempre perto de você!